

ILE DE GROIX

Natura 2000. Travaux de préservation sur la côte sud

Dans le cadre d'un vaste projet de protection et de mise en valeur du littoral, Cap l'Orient mène actuellement un chantier de réhabilitation sur la côte sud de l'île, entre le port de Locmaria et la pointe des Chats.

Érosion

Le littoral est victime de son succès, l'affluence des piétons en période estivale entraîne une érosion de la pelouse littorale, et par endroit, le sentier est devenu dangereux en bordure de falaise. Tiphaine Delatouche, du service environnement et développement durable de Cap l'Orient, a effectué l'étude opérationnelle de l'ensemble du projet et c'est Olivier Priollet, du service espaces naturels, qui assure la conduite des travaux et se rend régulièrement à Groix en compagnie de Catherine Robert, garde animatrice de la Réserve naturelle et de Philippe Moisan, de

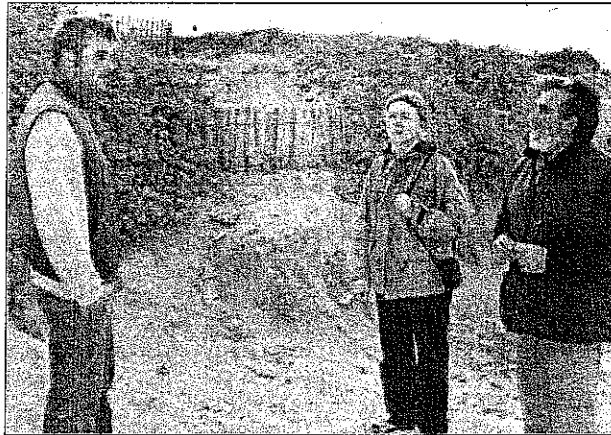

Dans le cadre de Natura 2000, Cap l'Orient poursuit les travaux de préservation du littoral de la côte sud de l'île. Philippe Moisan, de l'entreprise ACE paysage; Catherine Robert, garde animatrice de la Réserve naturelle et Ludovic Yvon, du chantier nature à la pointe des Chats.

l'entreprise ACE paysage. « Nous appliquons des techniques proches de celles déjà employées au Trou

végétation, déplacement du sentier par endroit, pose de piquets et de fils pour guider les piétons, pose de barrières et de chicanes pour dissuader les vélos et création d'un petit parking à proximité de Porh Morvil. En effet le chemin qui relie Porh Morvil au phare des chats sera fermé par une barrière ».

Muséographie

Dans le même temps, Catherine Robert réalise, avec une infographiste, les nouveaux panneaux d'information sur la faune, la flore et la géologie de cet espace classé en réserve naturelle. Les panneaux seront installés durant le mois d'octobre, dans les petits blockhaus en bordure de côte. L'ensemble des travaux sont financés par des fonds européens et par la région car les sites de Groix et de Guidel ont été retenus dans le cadre de Natura 2000.

de l'enfer et à port Saint-Nicolas : pose de toiles de jute à même le sol pour favoriser la reprise de la